Bergstraßen-Radweg naturnah - Rheinschleife

Aufstieg 30 hm

Abstieg 24 hm

39,4 km

88-98 m

02:37 h
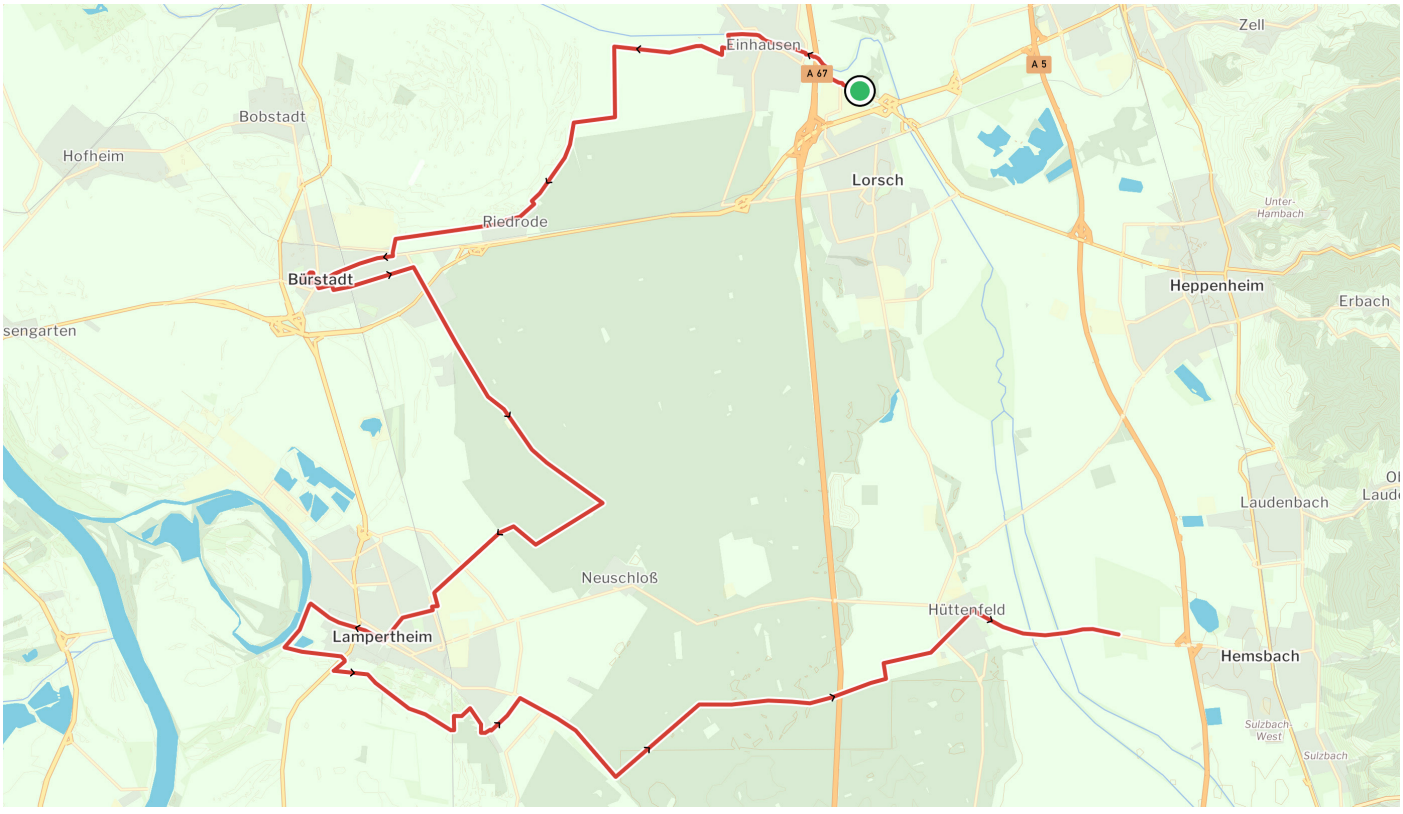
Schwierigkeit