bergstraße odenwald

Burgensteig 6. Etappe: Weinheim - Hirschberg-Großsachsen

Oberhalb von Weinheim passieren Sie die mächtige Anlage der Wachenburg und gelangen zu einem historischen Bergwerk.

Wegbeschreibung: Vom Weinheimer Bahnhof folgen Sie dem Lauf der Weschnitz bis zur Fuchs'schen Mühle. Die Gebäude der Fuchs'schen Mühle beherbergen heute ein Hotel mit Restaurantbetrieb. Dort treffen Sie auf den Burgensteig. Durch den Wald geht es zur Wachenburg. Die Burg stammt aus dem 20. Jahrhundert und wurde im Stile der damaligen Burgromantik errichtet. Burgherren sind verschiedene Studentencorps. Die Burg wird von den Studentenvereinigungen genutzt und erhalten. Ein Besuch des Burghofs und der Burgschenke ist für jedermann möglich. Über naturbelassene Pfade und schmale Forstwege geht es unter dichtem Blätterwald über den Gipfel des Goldkopfs hinab ins Gorxheimer Tal. Beim Waldschwimmbad biegt der Weg in Richtung Lützelsachsen ein und führt Sie dann nach Hohensachsen. Dort treffen Sie auf das historische Bergwerk „ Marie in der Kohlbach". Dieses können Sie von Mai bis September am jeweils vierten Samstag besichtigen. Hier verlassen Sie den Burgensteig und laufen talabwärts zum OEG-Bahnhof Hirschberg-Großsachsen (Tram).
Besonders sehenswert: Wachenburg Grube Marie in der Kohlbach

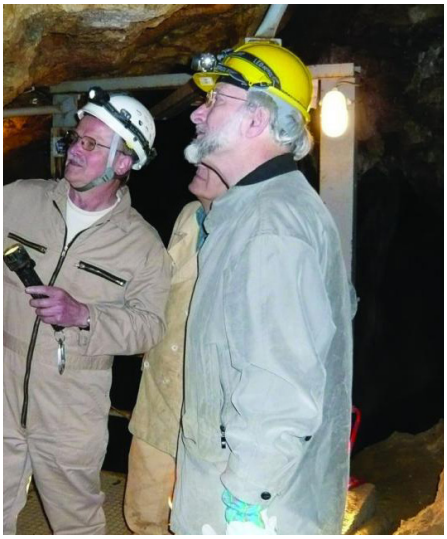

↔ 14,6 km

↕ 125-370 m

05:15 h
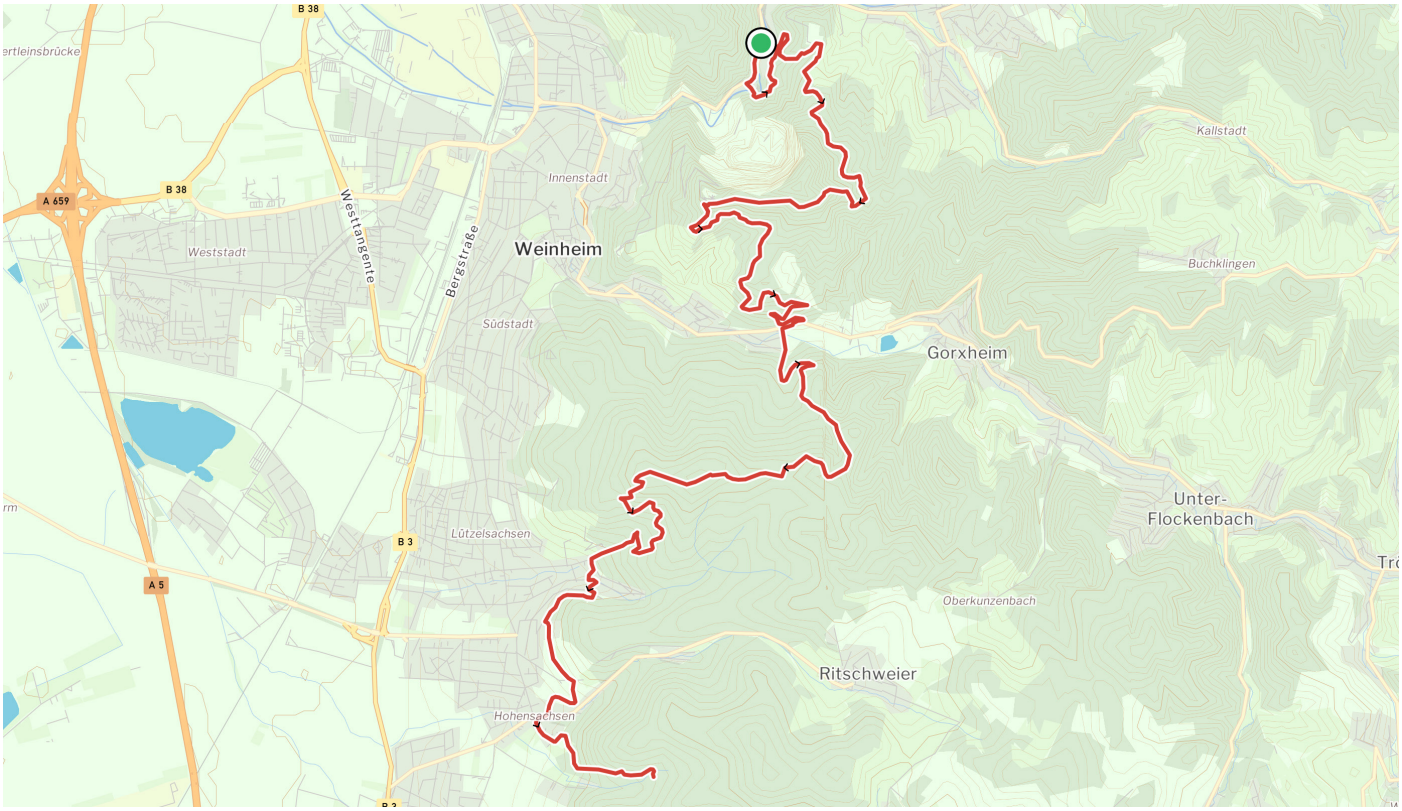
Schwierigkeit ●●●●●