bergstraße odenwald

Rundtour 7 Burgensteig/Blütenweg ab/bis Großsachsen

Von Großsachsen führt die Rundtour bis zur Strahlenburg nach Schriesheim und wieder zurück nach Großsachsen.

Vom OEG/VRN-Bahnhof Großsachsen läuft man aufwärts bis zur Grube „Marie in der Kohlbach“. Dort trifft man auf den Burgensteig. Dieser führt über die Hirschburg und das Schanzenköpfle zum Wilhelmsstollen und von dort nach Stamberg. Von dort läuft man, bis man die Weinberge oberhalb der Strahlenburg erreicht. Hier biegt der Wanderweg mit dem gelben Kreuz ab, der zum Blütenweg zurück nach Großsachsen führt. Ab der Talstraße läuft man Richtung Ebene zum Ausgangspunkt. Ausrüstung: Festes Schuhwerk.

Burgensteig Bergstraße

Tourismus Service Bergstraße
Odenwaldklub e.V.

Aufstieg 1183 hm

Abstieg 1082 hm

↔ 27,6 km

↕ 113-406 m

07:30 h
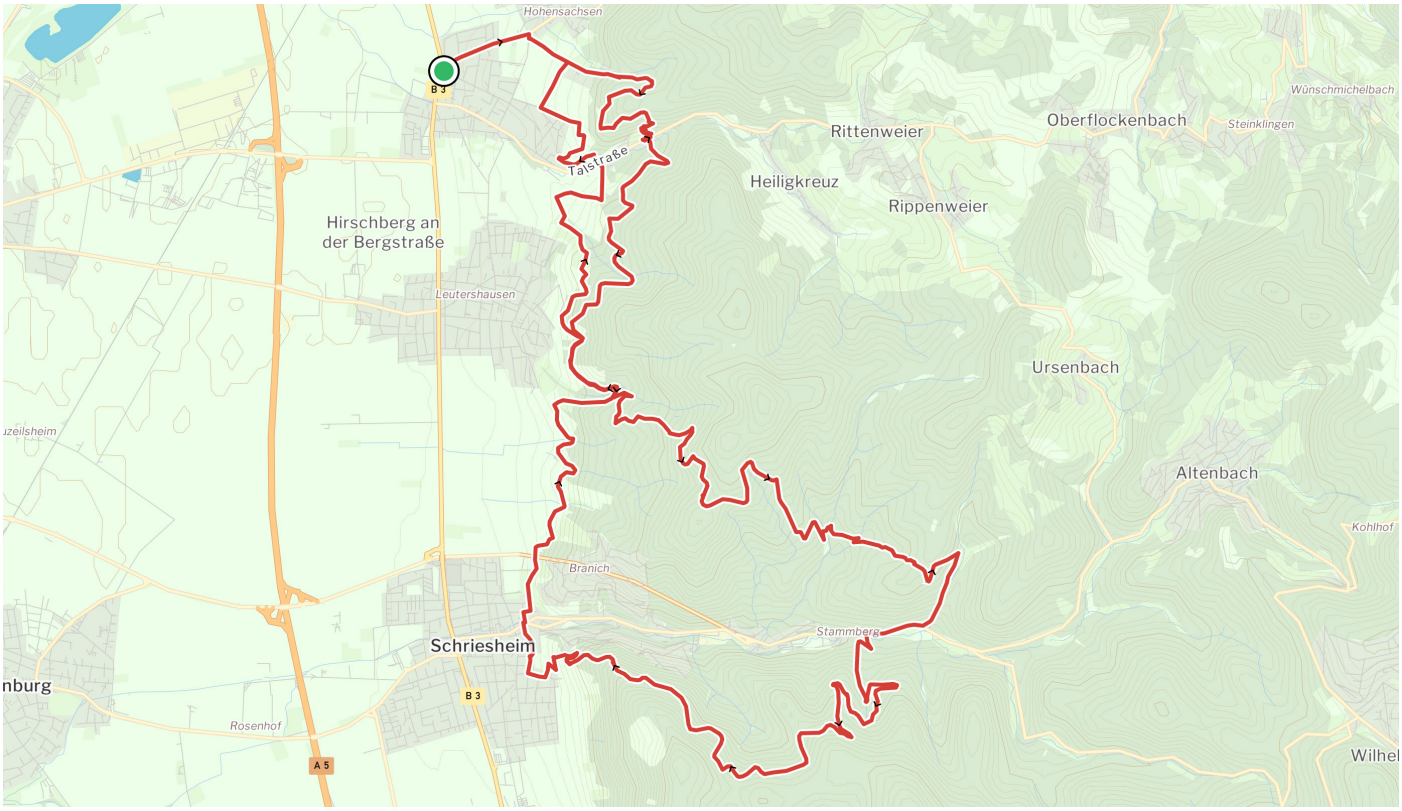
Schwierigkeit